Hash: 1c99924aab622562e5ed7e9c6f5f4b8e9b6956a5ebc29b99c24ab518b42fd07d3266f2fcff158cb9ee7275333fc4b51a2a9cfa03352d8a51210d5b96d2d0e463 | PÁG. 7 DE 19

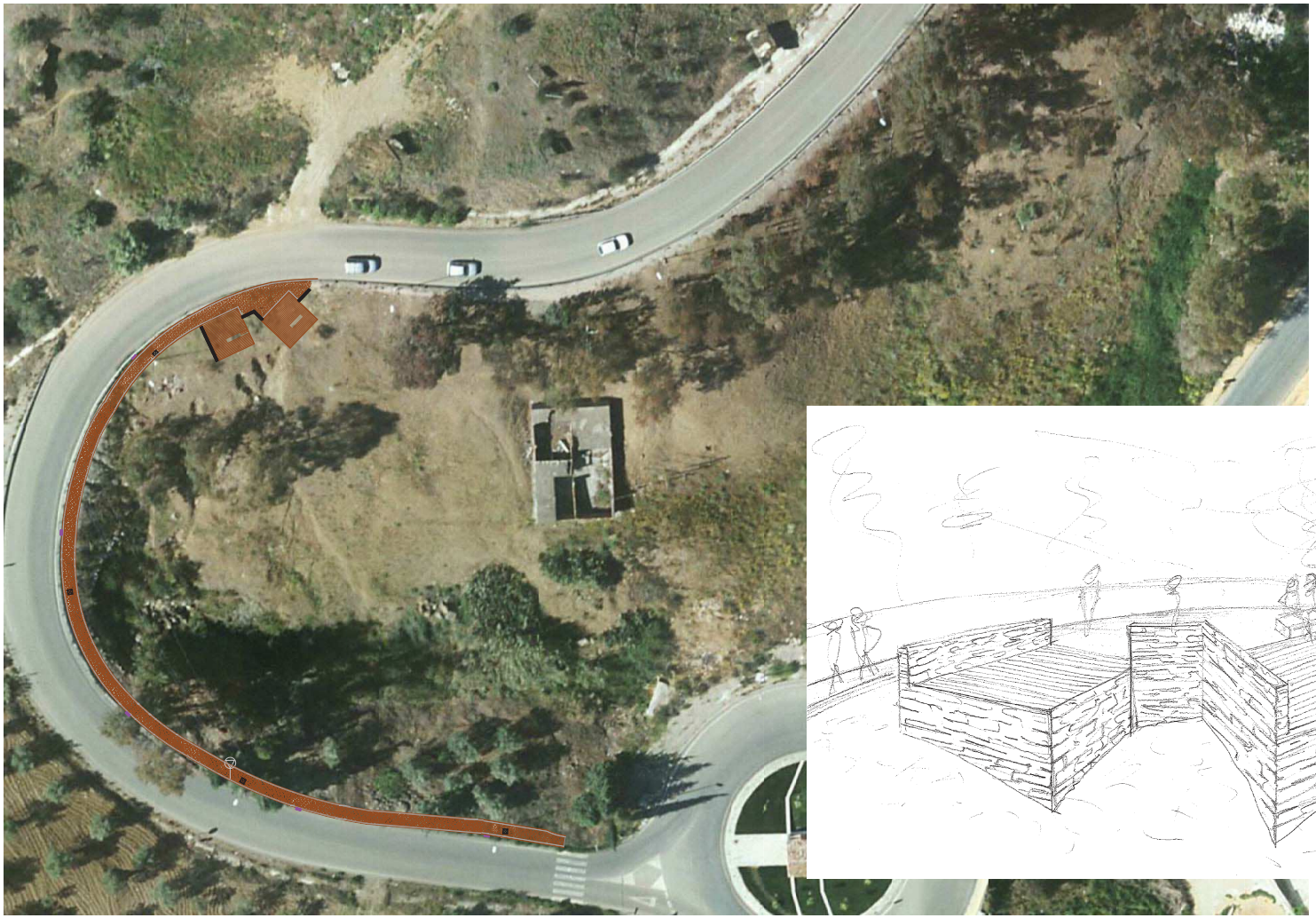

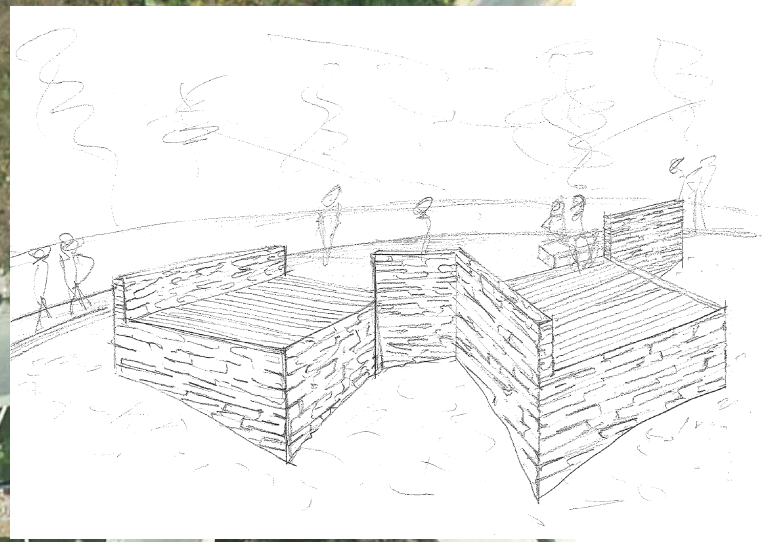

MIRADOR

PEDRO J. MORILLAS LÓPEZ. arquitecto PLAZA FUENTE ARRIBA Nº 29 - 2º A. ALORA (MALAGA) TEL/FAX: 952 495 639	DOCUMENTO FIRMADO DIGITALMENTE Ref; URB2203 Sendero	06
PROYECTO BÁSICO Y DE EJECUCIÓN: "PASARELA MIRADOR ARROYO HONDO"	ÁLORA (MÁLAGA)	Esc:1/500
ZONA DE ACTUACIÓN. ESTADO REFORMADO	Promotor: Excmo Ayuntamiento de Alora	

EL PRESENTE DOCUMENTO ES COPIA DE SU ORIGINAL DEL QUE ES AUTOR EL ARQUITECTO D. PEDRO MORILLAS LOPEZ.SU UTILIZACION TOTAL O PARCIAL, ASI COMO CUALQUIER REPRODUCCION O CESION A TERCEROS, REQUERIRA LA PREVIA AUTORIZACION EXPRESA DE SU AUTOR QUEDANDO EN TODO CASO PROHIBIDA CUALQUIER MODIFICACION UNILATERAL DEL MISMO.

FIRMANTE
AYUNTAMIENTO DE ALORA

NIF/CIF
P2901200B

FECHA Y HORA
07/10/2022 12:06:58 CET

CÓDIGO CSV
9729e0fe660f973d334b87f110395786faf9baf8

URL DE VALIDACIÓN
https://sede.malaga.es/alora

Hacienda electrónica local y provincial
DIPUTACIÓN DE MÁLAGA