



RECONECTANDO
EN
FAMILIA

NUESTROS PRINCIPIOS

Maestra y Educador Social,
con 15 años de experiencia laboral
en la intervención socio familiar,
para enfocar la crianza y educación
desde el amor y el conocimiento,
dando respuesta a las distintas fases y
etapas de los niños y niñas.
Un viaje por las emociones donde
volver a encontrarse en familia.

**Acompañamiento en todas las etapas
de la crianza y educación.**

Guiar a la familia

**Implicación de todos los miembros de
la familia**

**Establecimiento de límites desde una
disciplina positiva y a través del juego**

Reestructuración de roles familiares

**Un trabajo desde el espacio seguro del
hogar**

**Una gestión y expresión de las
emociones a través del juego, el
cuento, los colores, los dibujos y la
escritura**

**Reconocimiento de la autoestima
como valor de conexión**

"Querándonos para poder querer"



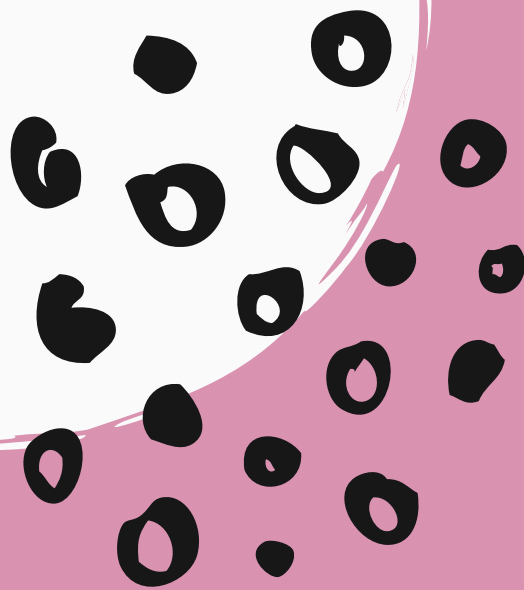

¿Nos encontramos?

Primer contacto y valoración gratuita

Contacto:
Inmaculada Espejo
Nono Podadera

626 93 97 11
658 86 19 13
amialtura@gmail.com



@amialtura



@amialtura

Espacios ofertados

Espacio "Primeros Pasos"

Ciclo para sembrar la semilla de la crianza en positivo, etapa de 0-4 años.

Espacio "Reconectando en Familia"

Ciclo de 8 a 10 sesiones personalizadas.

Espacio "Acompañamiento y Refuerzo"

Ciclo de 8 sesiones personalizadas

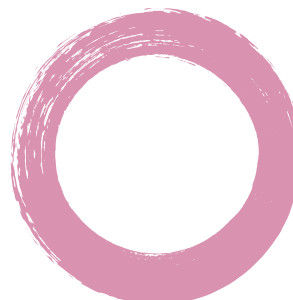

"¿De donde sacamos la absurda idea que para que los niños se porten bien, primero hay que hacerlos sentir mal?"

Jane Nelsen.

INTERVENCIÓN FAMILIAR



amialtura