

ESQUEMA DE SECCIÓN PROPUESTA. E 1/150

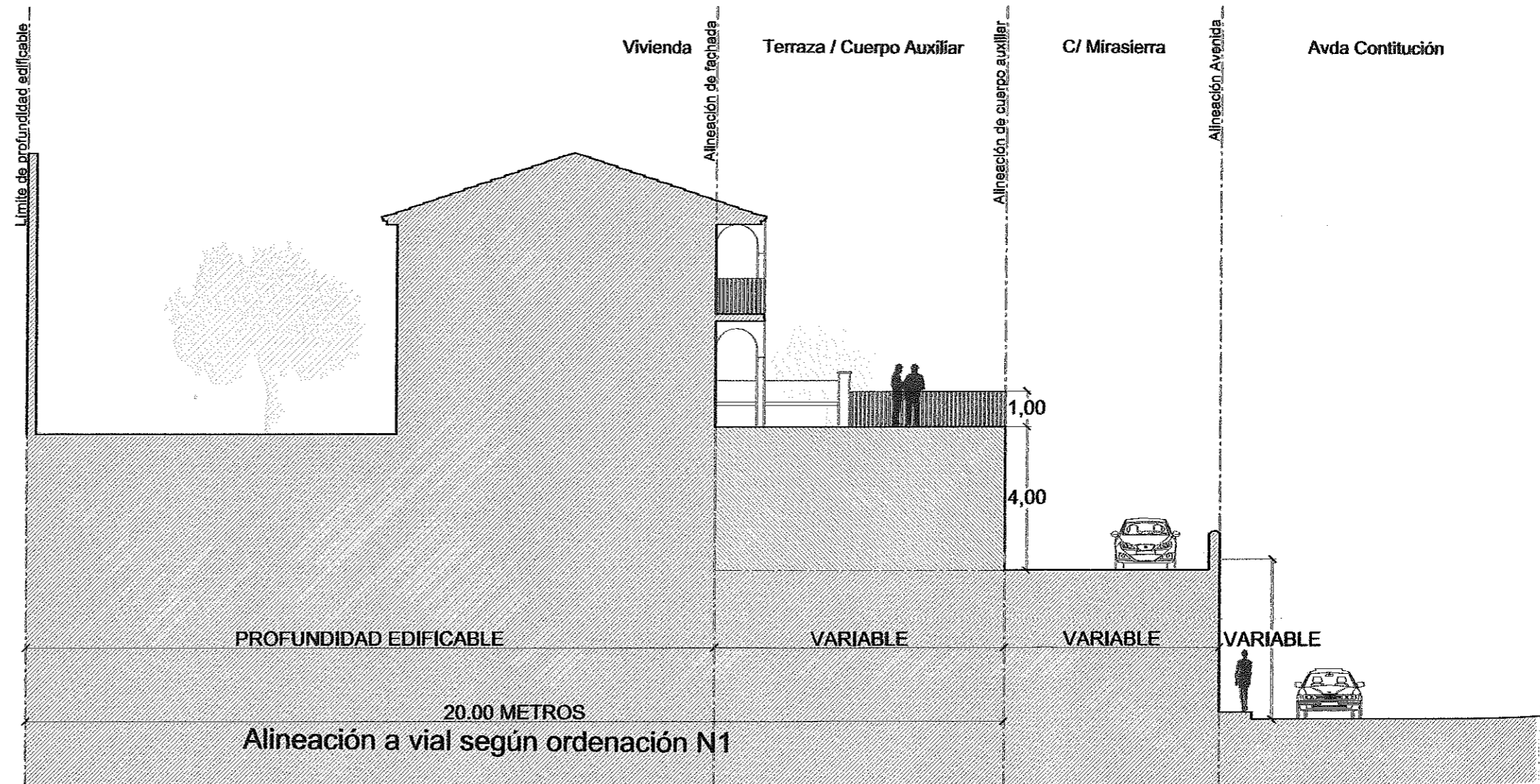

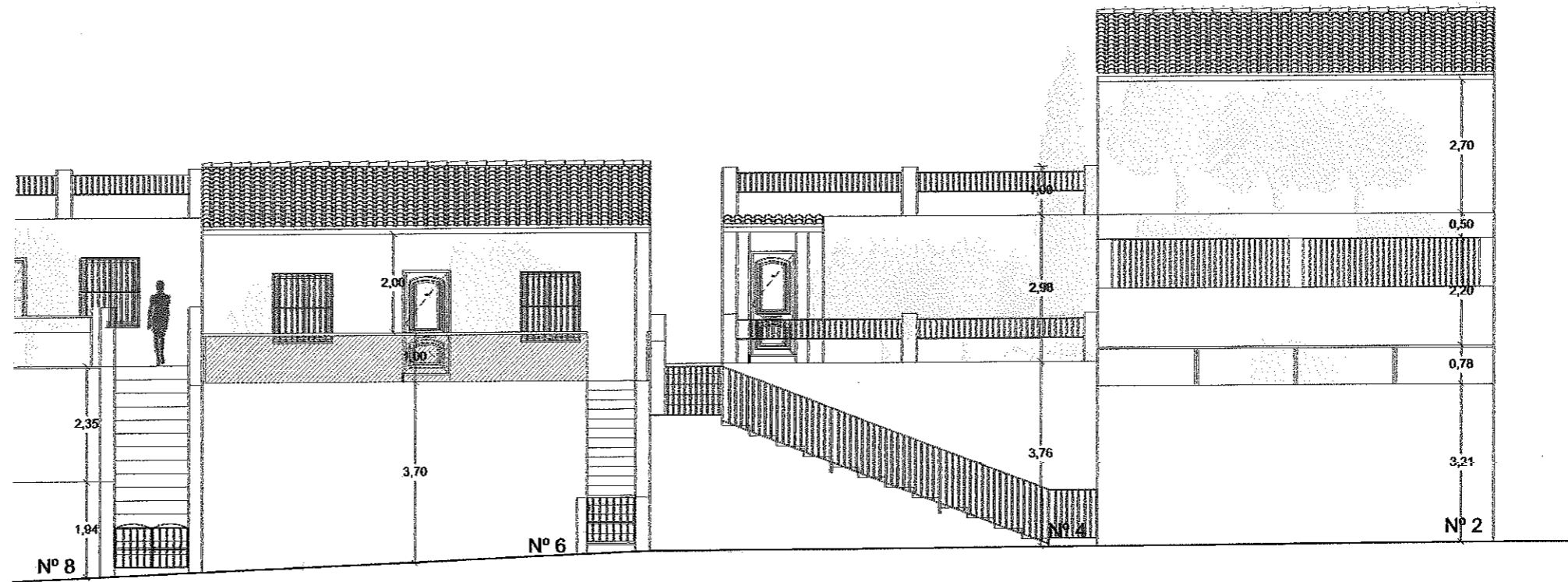

PANORÁMICA DE FACHADAS



**PEDRO JOSE MORILLAS LÓPEZ. arquitecto**

AVDA DE LA CONSTITUCIÓN Nº 93 LOCAL 2. ALORA (MALAGA) TEL/FAX: 952 495 639

ESTUDIO DE DETALLE PARA LA ORDENACIÓN DE VOLUMENES Y ALINEACIONES DE PARCELAS 2, 4, 6, 8, 10, 12, 14 y 16 DE CALLE MIRASIERRA DE LAS NNSS DE ALORA

PROPUESTA DE EDIFICACIÓN. ALZADOS Y SECCION.

EL PRESENTE DOCUMENTO ES COPIA DE SU ORIGINAL DEL QUE ES AUTOR EL ARQUITECTO D. PEDRO MORILLAS LOPEZ. SU UTILIZACION TOTAL O PARCIAL, ASI COMO CUALQUIER REPRODUCCION O CESION A TERCEROS, REQUERIRA LA PREVIA AUTORIZACION EXPRESA DE SU AUTOR QUEDANDO EN TODO CASO PROHIBIDA CUALQUIER MODIFICACION UNILATERAL DEL MISMO.

JUNIO  
2014  
U 2014 01

Alora (Málaga)

Promotores: Isabel Gómez Sánchez,  
Alvaro Montenegro Alamános, Catalina Acedo Gil,  
Acedo Gil, Juan Chamizo González

06

Esc: 1/120